

2

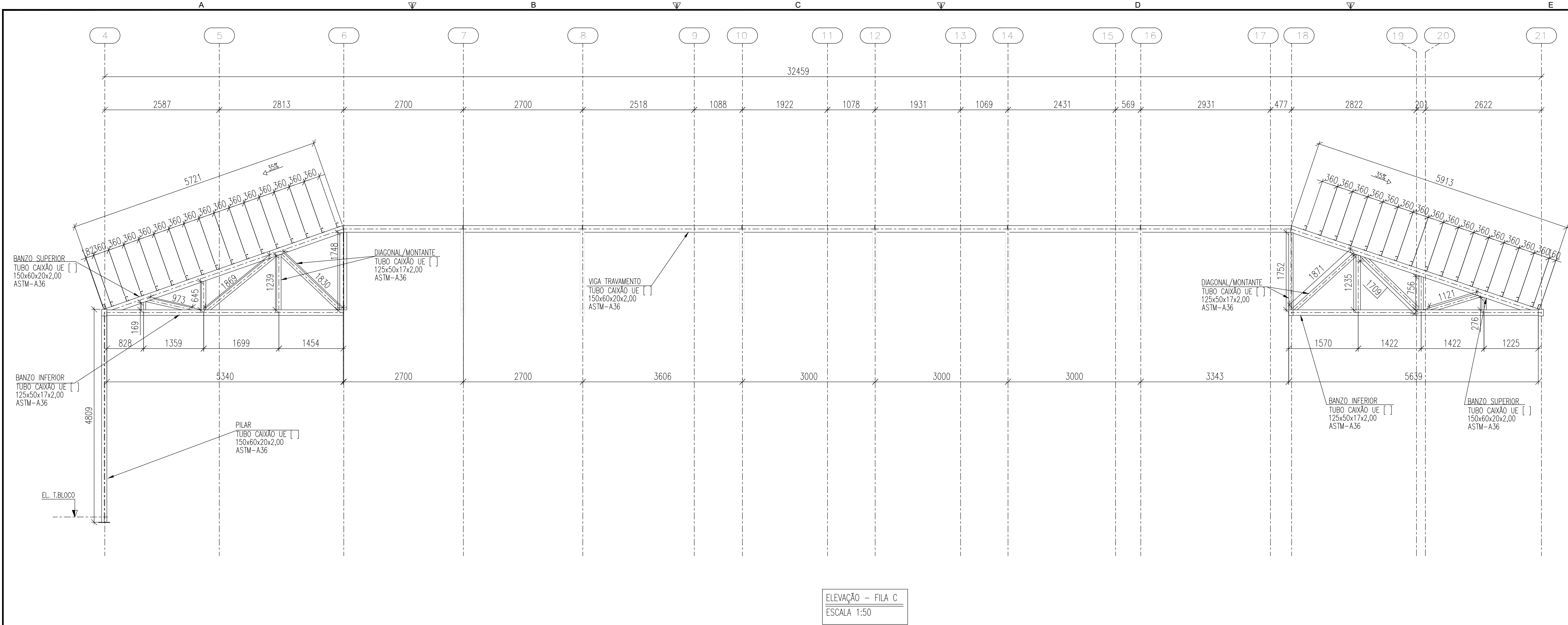

1

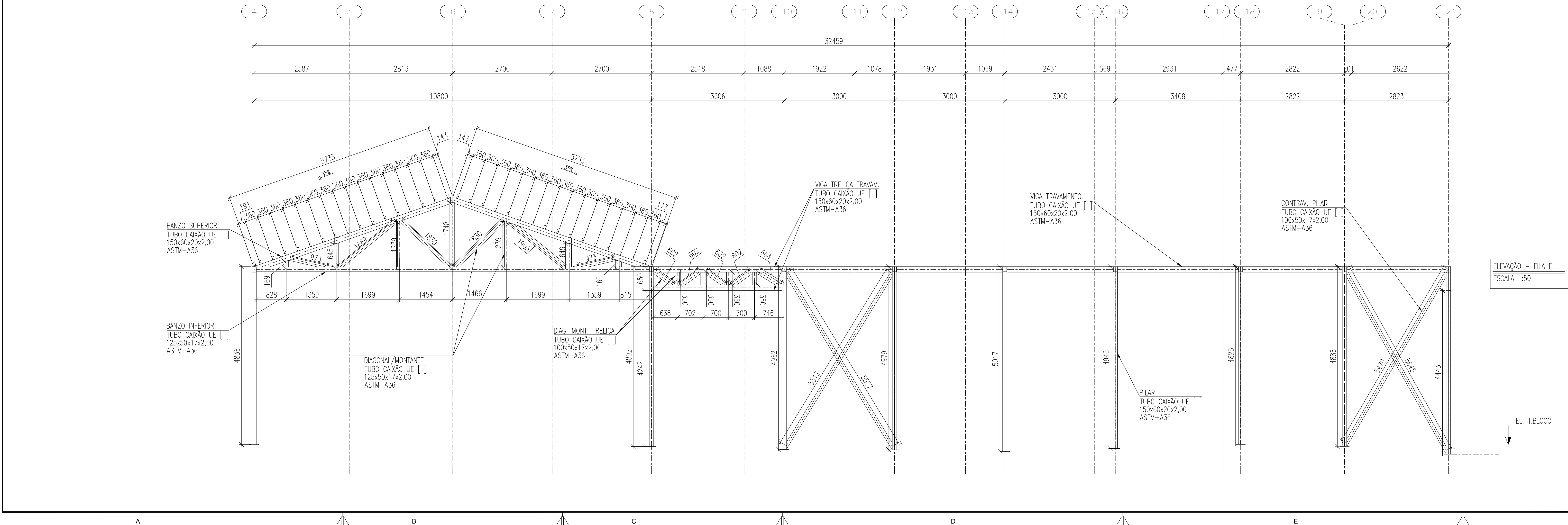

2

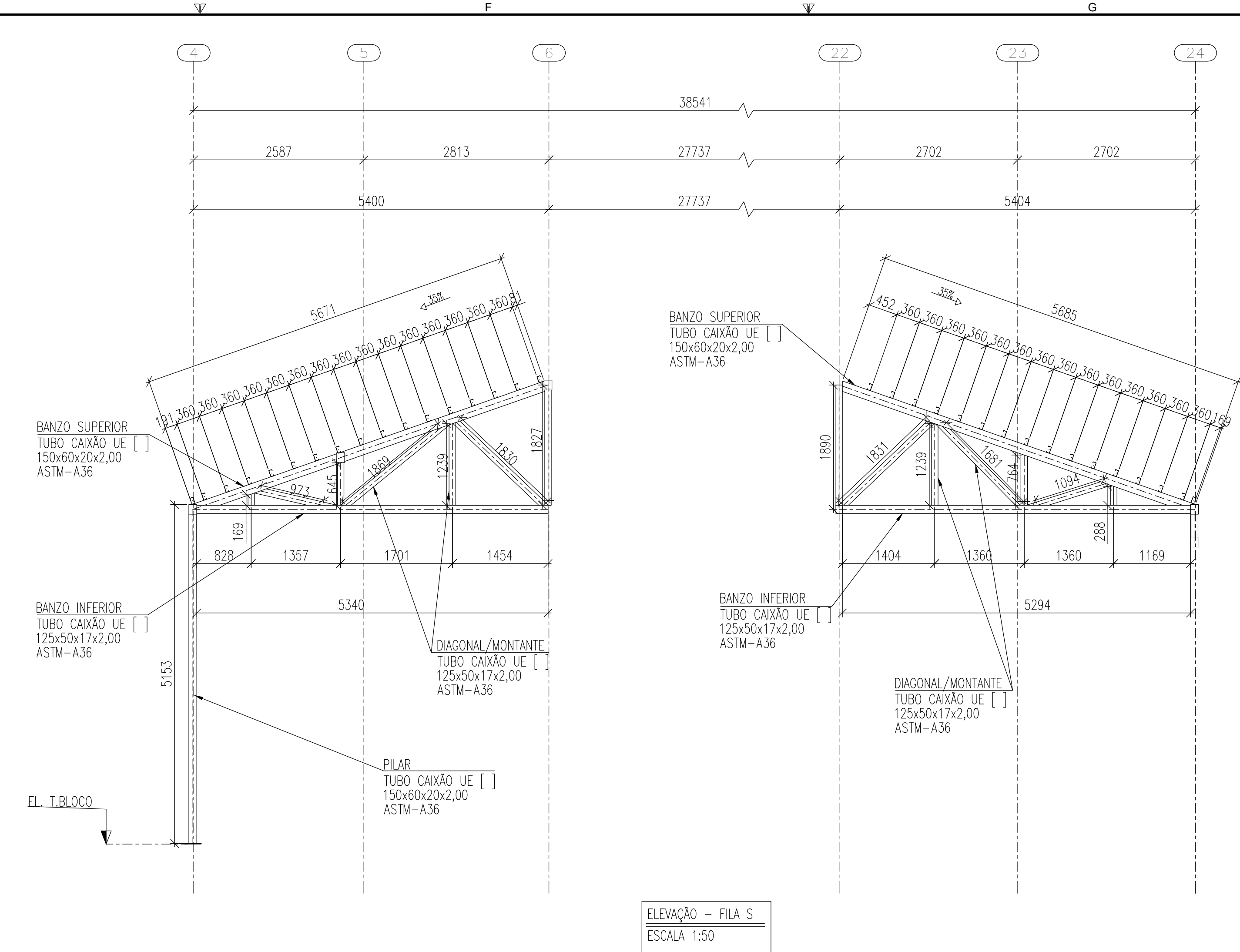

ESTADO DE GOIÁS
SECRETARIA DE ESTADO DA EDUCAÇÃO
SUPERINTENDÊNCIA DE INFRAESTRUTURA
GERÊNCIA DE PROJETOS E INFRAESTRUTURA

GERÊNCIA DE PROJETOS E INFRAESTRUTURA
APROVADO
TÉCNICO RESPONSÁVEL PELA APROVAÇÃO

CEPI DIVINO PAI ETERNO

EXECUTIVO					
ENDERECO AV. FRANCISCO PAULO RAMOS, N° 670, VILA PAI ETERNO, TRINDADE - GO					
ÁREA DO TERRENO	ÁREA PERMEAB.	ÁREA EXISTENTE	ÁREA A DEMOLIR	ÁREA A CONSTRUIR	ÁREA TOTAL CONSTRUÇÃO
11882,82 m²	4493,18 m²	4598,42 m²	0,00 m²	819,30 m²	8415,72 m²

CONSORCIO DIAMANTE ENGENHARIA

AV. BOMFIM DE MELO, N° 3299, NOVA GOMARÁ
BELO HORIZONTE - MG - CEP: 30494-080
TEL: (31) 3347-4458 / (31) 3347-7079 / (31) 3571-1920
EMAIL: contato@grupoprojetosengenharia.com.br

AUTOR: JULIANA GONÇALVES OLIVEIRA - ENGENHEIRA CIVIL - CREA-MG: 239787/D

RT DA OBRA:

PROPRIETÁRIO: SECRETARIA DE ESTADO DA EDUCAÇÃO - CNPJ: 01.409.705.0001-20
PREPOSTO: SABRINA SILVA VIEIRA VALENTE - CPF: 041.530.091-64

ESTRUTURA METÁLICA

TIPO DE PROJETO

ELEVÇÃO-FILA C, ELEVÇÃO-FILA S, ELEVÇÃO-FILA E.

ASSUNTO:

DATA:MAIO/2025

ESCALA:INDICADA

REVISÃO:01

N° RT/ART:

REV.	DATA	DESCRIÇÃO	VISTO
00	04/2025	EMISSÃO INICIAL	JGO
01	05/2025	REVISÃO	JGO

FOLHA:

07/10

07/10